Арт. 6413

Отрисовка ориентирована на размер L

Внимание: на размерах менее размера L края изображения максимального поля
могут уходить в подмышки. Просим учитывать это при расположении макета!

вид спереди

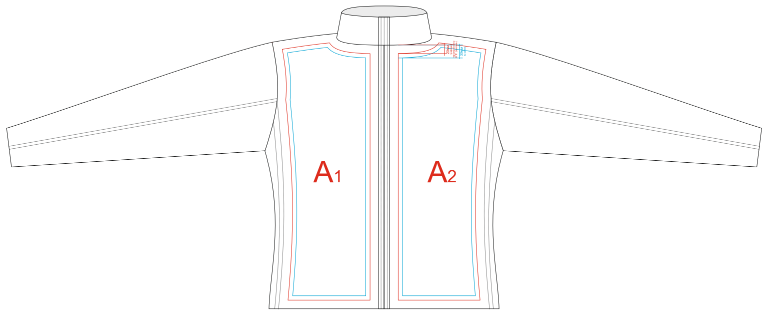

Зона нанесения	Вид нанесения	Макс площадь (Ш*В)
A1	Термотрансфер	150x300мм
	DTF (текстиль)	150x490мм
	Вышивка	120x120мм
A2	Термотрансфер	150x300мм
	DTF (текстиль)	150x490мм
	Вышивка	120x120мм

вид сзади

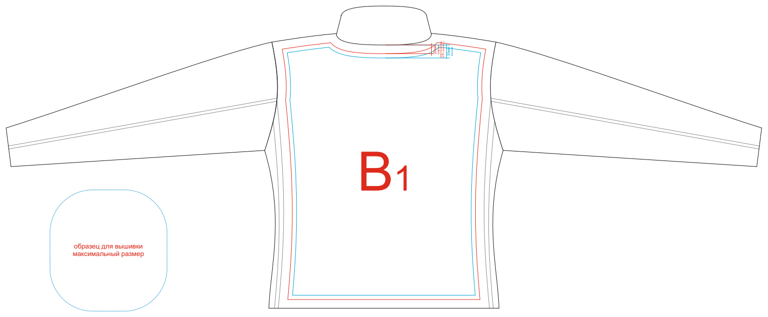
B1
образец для вышивки
максимальный размер

Зона нанесения	Вид нанесения	Макс площадь (Ш*В)
B1	Термотрансфер	300x300мм
	DTF (текстиль)	390x490мм
	Вышивка	270x280мм

вид справа

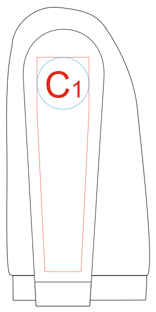

	Вид нанесения	Макс площадь (Ш*В)
C1	Термотрансфер	120x300мм
	DTF (текстиль)	120x400мм
	Вышивка	120x120мм

вид слева

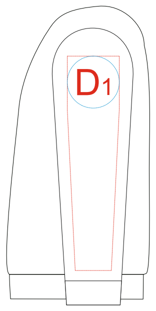

	Вид нанесения	Макс площадь (Ш*В)
D1	Термотрансфер	120x300мм
	DTF (текстиль)	120x400мм
	Вышивка	120x120мм

КАСТОМИЗАЦИЯ

вид спереди

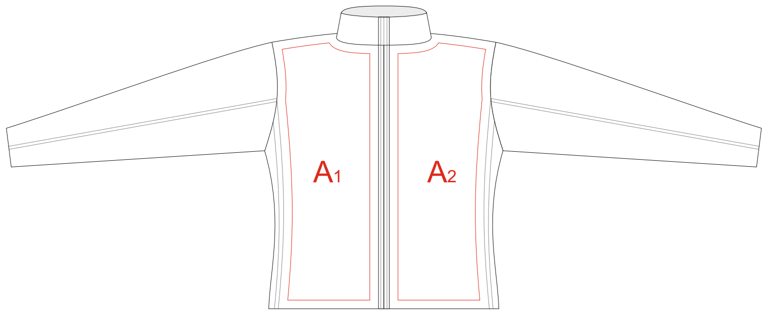

A1	Флекстран	150x300мм
	ПАТЧ 3D	75x75мм
A2	Флекстран	150x300мм
	ПАТЧ 3D	75x75мм

вид сзади

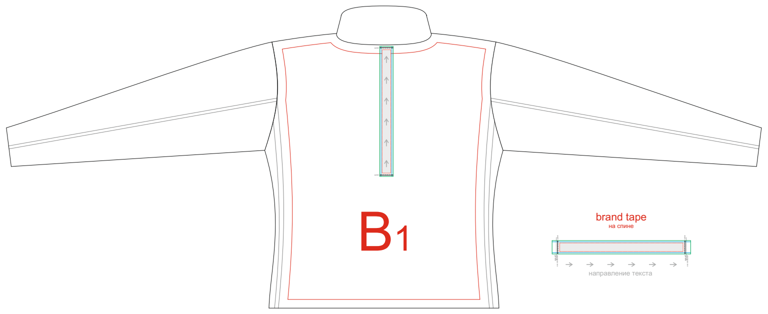
B1
brand tape
на спине
направление текста

B1	Флекстран	210x300мм
	Brand tape (для текста и логотипов)	285x20мм
	Brand tape (фоновая запечатка)	320x31мм
	ПАТЧ 3D	75x75мм

Внимание! Печать на ленте производится с обеих сторон.
Оборотная сторона запечатывается в цвет основного фона.
Логотип или значимое изображение необходимо поместить
в область для логотипов и текста.

вид справа

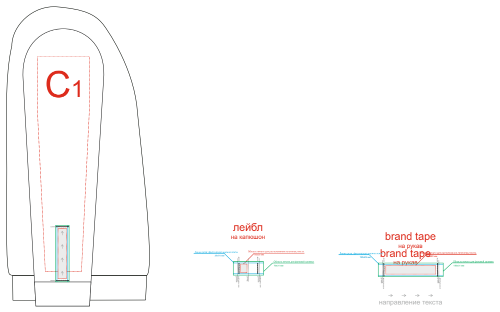
C1
лейбл
на капюшон
brand tape
на рукав
brand tape
на рукав
направление текста

C1	Флекстран	120x300мм
	Brand tape (для текста и логотипов)	115x20мм
	Brand tape (фоновая запечатка)	150x31мм
	ПАТЧ 3D	75x75мм

Внимание! Печать на ленте производится с обеих сторон.
Оборотная сторона запечатывается в цвет основного фона.
Логотип или значимое изображение необходимо поместить
в область для логотипов и текста.

вид слева

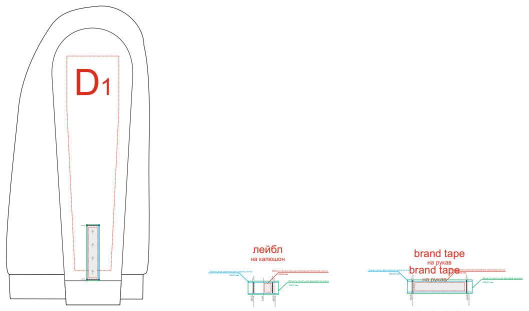
D1
лейбл
на капюшон
brand tape
на рукав
brand tape
на рукав
направление текста

D1	Флекстран	120x300мм
	Brand tape (для текста и логотипов)	115x20мм
	Brand tape (фоновая запечатка)	150x31мм
	ПАТЧ 3D	75x75мм

Внимание! Печать на ленте производится с обеих сторон.
Оборотная сторона запечатывается в цвет основного фона.
Логотип или значимое изображение необходимо поместить
в область для логотипов и текста.

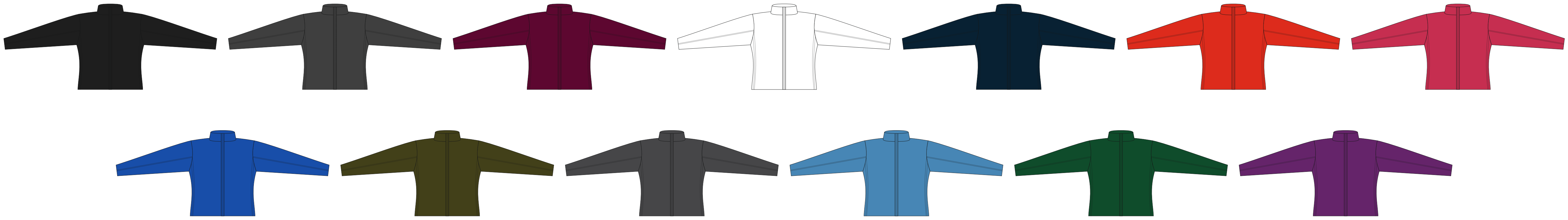Цвета модели, масштаб 1:2